HANDI SUP
Normandie

Association reconnue
D'UTILITÉ PUBLIQUE
DEPUIS MARS 2016

Handisup Haute-Normandie, association loi 1901, a été créée en 1998 pour faciliter la poursuite des études, l'insertion professionnelle et la vie étudiante des jeunes en situation de handicap de la Région.

Handisup intervient dès le lycée, pendant les études supérieures et jusqu'à l'insertion professionnelle en assurant une mise en relation avec les entreprises publiques et privées.

Handisup conseille et accompagne chaque jeune, quel que soit son handicap (visuel, auditif, moteur, psychique, autisme, maladie, etc.) afin de l'aider à construire un projet professionnel basé sur ses compétences et ses aspirations.

Handisup lutte contre toute forme de discrimination dans le champ du handicap.

Permettre aux étudiants handicapés d'accéder à un diplôme et d'exercer le métier qu'ils ont choisi, telle est la finalité des actions menées.

Association reconnue
D'UTILITÉ PUBLIQUE
DEPUIS MARS 2016

Un accompagnement dès le lycée

Handisup intervient dès la classe de Première pour **informer les lycéens en situation de handicap sur les possibilités de poursuite d'études,** pour les accompagner dans leurs choix d'études post-baccalauréat et faciliter leurs démarches (Parcoursup, accessibilité, inscription, logement, transport, etc.).

Un soutien tout au long des études supérieures

À n'importe quel moment de l'année, les étudiants handicapés peuvent solliciter Handisup pour une aide à la construction du projet professionnel, des conseils pour leurs démarches administratives, préparer leur séjour à l'étranger (stages, Erasmus), trouver un stage, un contrat en alternance ou un emploi d'été.
Handisup peut également vous donner des informations sur vos droits et vous aider à les faire respecter.
Suivant les besoins, **des solutions personnalisées sont recherchées** pour que chaque étudiant puisse réussir ses études et accéder au métier de son choix.

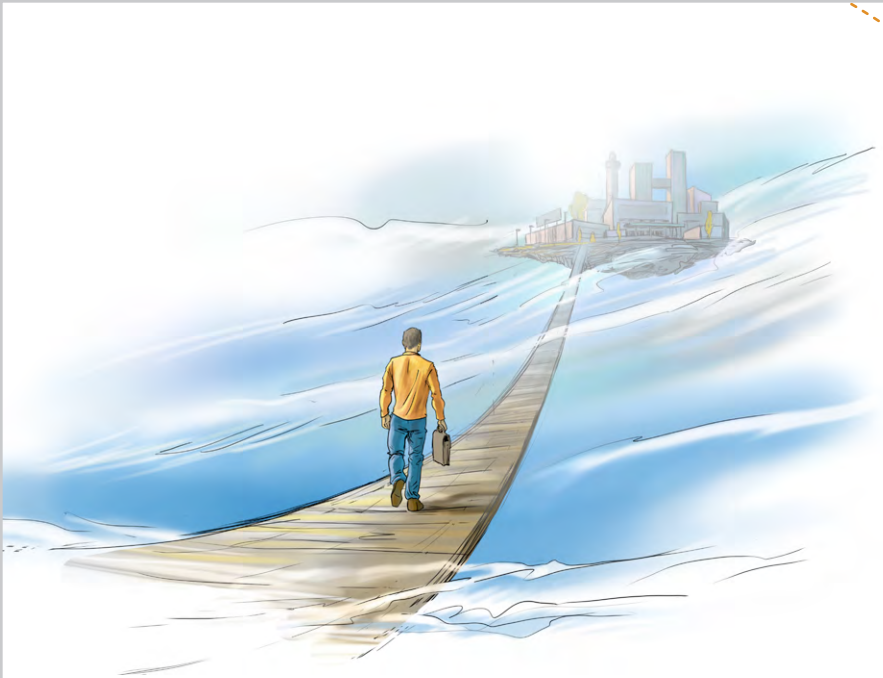

Des solutions innovantes

Le Guide S.I.M.O.N.

Handisup aide les étudiants avec autisme à préparer leur projet professionnel. Le Guide S.I.M.O.N. a été créé avec cet objectif. Véritable « mode d'emploi » pour les employeurs, **il permet une meilleure compréhension de l'autisme,** favorisant ainsi l'accueil en entreprise.

Handisup à l'international

Handisup favorise la mobilité. Qu'il soit obligatoire ou spontané, le départ à l'étranger dans le cadre des études supérieures (stages ou Erasmus) est de plus en plus prisé par les étudiants et les employeurs. C'est un pas vers l'autonomie.

Une passerelle vers l'emploi

La volonté de Handisup est de favoriser l'insertion professionnelle des étudiants en situation de handicap. Grâce aux stages, emplois d'été, contrats en alternance ou journées de découverte métier, **les étudiants et les employeurs apprennent à travailler ensemble** tout en conciliant handicap et monde du travail.

Les Rencontres Handisup

Handisup organise chaque année deux forums régionaux où les étudiants et jeunes diplômés rencontrent des employeurs des secteurs privés et publics afin de trouver des stages, des emplois d'été, des emplois ou des contrats en alternance.

Nos partenaires au 1er janvier 2024

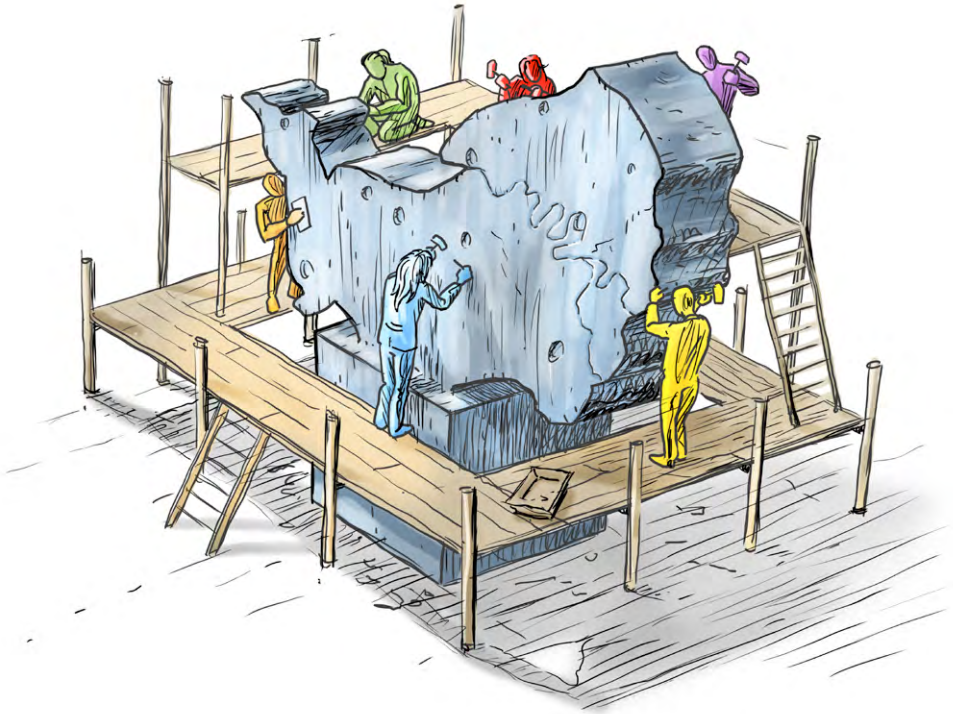

Une expertise régionale

Handisup répond à toutes les questions relatives à l'orientation, aux études supérieures et à l'insertion professionnelle.
Pour faciliter l'accueil et l'aménagement des études, Handisup travaille en collaboration avec **l'ensemble des établissements d'enseignement** (Lycées, Université de Rouen Normandie, Université Le Havre Normandie, écoles d'ingénieurs, etc.).

La vie associative Handisup'Anim

La vie sociale et étudiante est tout aussi importante que la réussite des études.
Handisup propose des **activités hebdomadaires et ponctuelles** (sorties culturelles, club jeux de société, atelier théâtre, atelier danse, etc.) pour favoriser les rencontres et renforcer les liens entre les étudiants des différentes filières, avec ou sans handicap. Ces temps d'échanges sont animés avec l'aide de bénévoles ou de professionnels, formés à l'accueil de personnes en situation de handicap.

Sensibiliser, se former pour comprendre et agir autrement

Chaque année, Handisup organise et anime plusieurs formations et sensibilisations ouvertes à tous sur les différents types de handicaps.
Réalisées auprès du personnel de l'Éducation Nationale, des employeurs, des bénévoles ou encore des familles, ces actions permettent de **comprendre les particularités de chaque handicap** et font évoluer progressivement les mentalités.

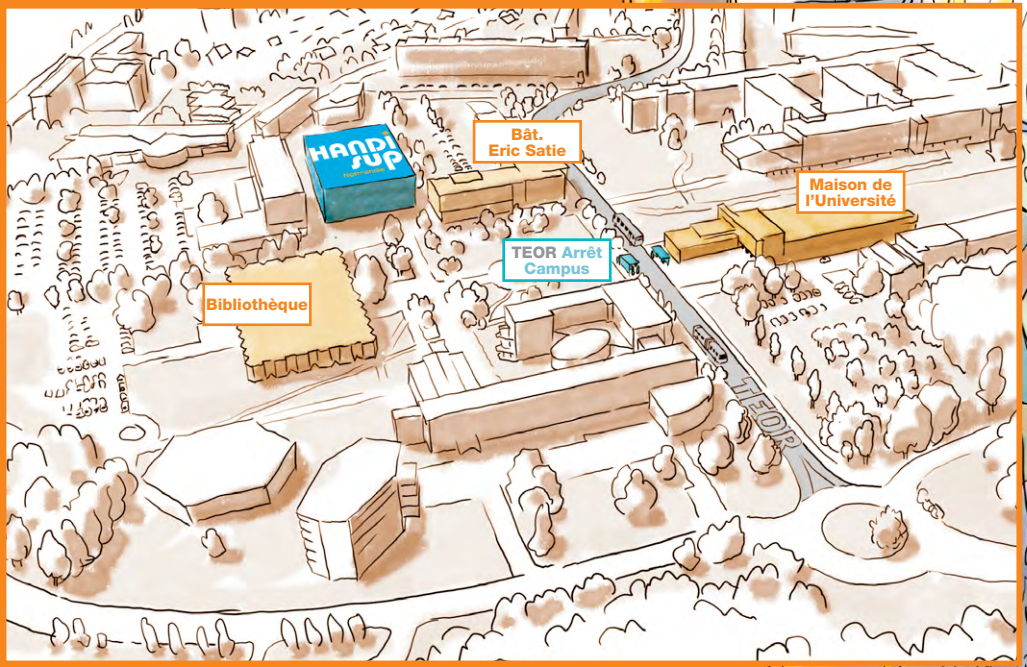

Contact

Handisup Haute-Normandie
Bâtiment Michel Serres - 1er étage
13 rue Lavoisier
76821 Mont-Saint-Aignan cedex
TEOR T1 arrêt Campus

02 32 76 92 52
secretariat@handisup.asso.fr
www.handisup.asso.fr

Horaires d'ouverture

À Mont-Saint-Aignan
Du lundi au vendredi
Bâtiment Michel Serres - 1er étage
De 9h à 12h45 et de 13h45 à 17h30

Sur rendez-vous

Au Havre
Le jeudi
Service handicap
Université Le Havre Normandie
25 rue Philippe Lebon

À Évreux
- MDPH 27
  11 rue Jean de la Bruyère
- Université de Rouen Normandie
  Sites Tilly et Navarre

Dans les lycées & les établissements d'enseignement supérieur
de la Seine-Maritime et de l'Eure

Conception graphique & illustrations : www.libre-equerre.fr - édition janvier 2024